

UPE2A-NIVEAU A1.2 (GROUPE 2)

- JASU MARIYAN Joysan Peries - 4^{ème} Dierx
- JASU MARIYAN Joysani Glorina Peries - 4^{ème} Dierx
- UDAGEDARA RALALAGE Tharushi Madushing - 4^{ème} Dierx
- UDAGEDARA RALALAGE Nikesh - 3^{ème} Van Gogh
- GALBADAGE Shaini Uthpala Sath - 3^{ème} Delacroix

COURS EN LIGNE

DU MARDI 14 AVRIL AU VENDREDI 17 AVRIL 2020

1) Lis ce texte :

En France, une famille sur deux a un animal de compagnie. Les chiens et les chats sont les meilleurs amis des ados, comme toi ! Il y a presque dix millions de chats et 9 millions de chiens dans les familles françaises. Dans les BD (Bandes Dessinées) aussi, il y a beaucoup d'animaux de compagnie... Tu les connais ?

2) Vas voir ces dessins animés sur YouTube : un par jour... Ca t'aidera à faire l'exercice n°3, en fin de semaine.

a. Asterix les aventures d'Idéfix

<https://www.youtube.com/watch?v=xRUdbIDbghq>

b. Gaston - EP10 - Chat ravi

<https://www.youtube.com/watch?v=JuamPshX8Ow>

c. Tintin -ep 01 (Tintin en Amérique)

https://www.youtube.com/watch?v=KpkxOmkSH94&list=PLz4Rt5Q21PmMGdz_GEUWZ_DJQkzojgyaE5

d. Boule et Bill 3D - EP31 – Inséparables

<https://www.youtube.com/watch?v=HnNXx8zJ--M>

e. L'heritage de rantanplan

<https://www.youtube.com/watch?v=rsZXxKpPKEk>

3) Associe les animaux de BD à leur maître :

1				
A				



1. Idéfix



A. Obélix :



2. Milou

« Mon chien est blanc et très petit.
Il a du noir sur les oreilles. »



5. Rantanplan



B. Gaston Lagaffe :



3. Bill

« J'ai deux animaux de compagnie. Le 1^{er} vole dans le ciel. Le 2^{ème} vit sur la terre et il est tout noir. »



C. Tintin :

« Il est blanc et petit. C'est mon animal de compagnie, et mon copain de tous les jours. »



D. Boule :

« Mon meilleur copain est un chien. »

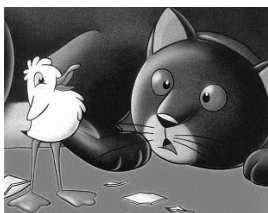

4. Le chat et la mouette



E. Lucky Luke :

« Mon chien porte un collier rouge autour du cou. »

4) Lis le dialogue ci-dessous :

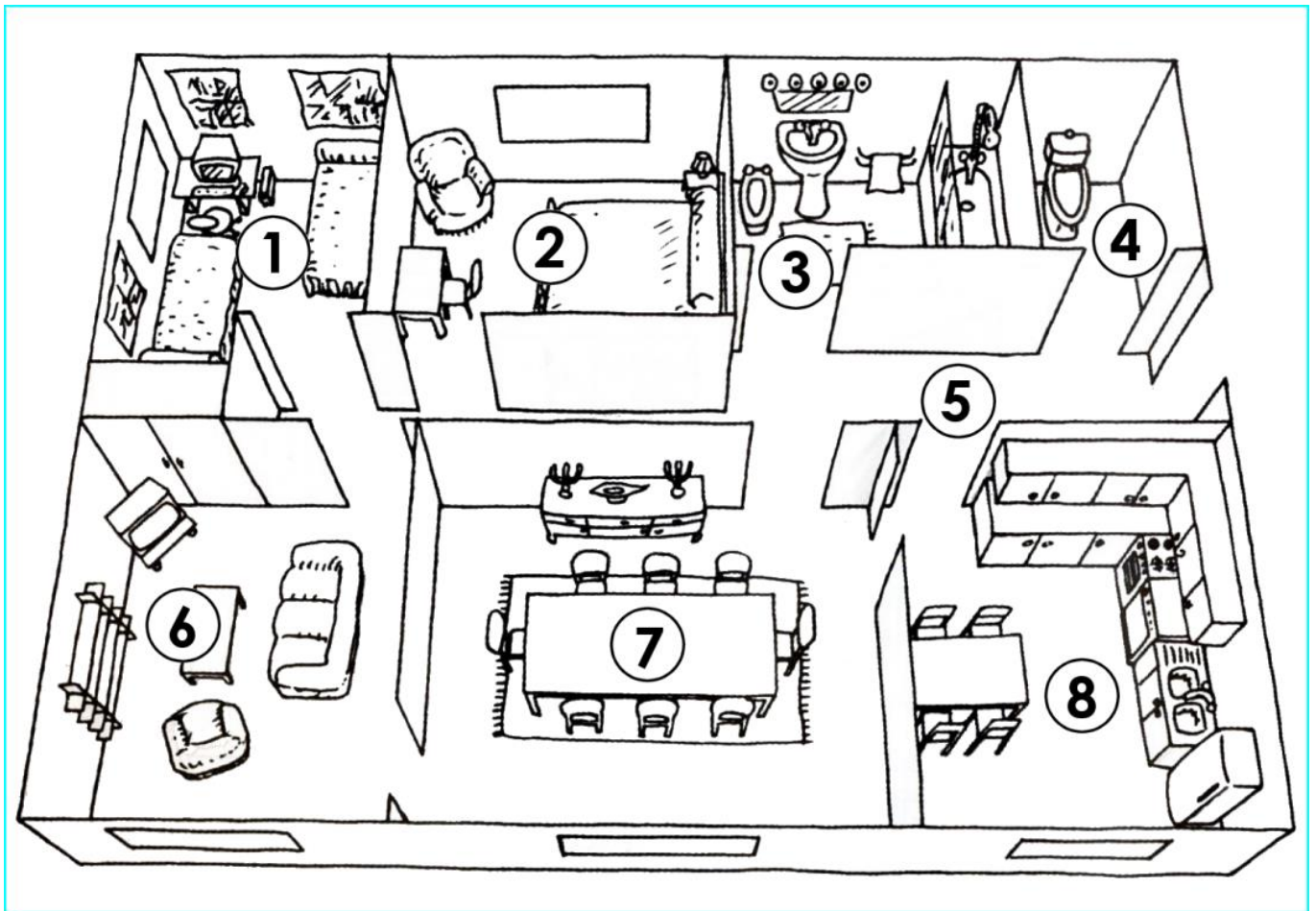

(C'est la maison de Nikesh et de Tharushi.)

Nikesh : - Alors, Joy ! Tu aimes ma maison ?

Joy : - C'est super ! Une belle maison !

Tharushi : - Et oui, on habite **dans** une grande maison ! Viens, on va visiter. Mais Avant, je veux te montrer quelque chose...

Joysani, tu sais où j'ai mis mon carnet ?

Joysani : - Regarde **sur** la chaise, à **côté de** la table à manger.

Tharushi : - Non, il n'est pas là.

Joysani : - Et **derrière** le canapé ?

Tharushi : - Non.

Shaini : - Regarde toujours **sur** la table de la cuisine, **sous** ton lit...

Tharushi, tu es vraiment tête en l'air !

Psaranya : - Cherche **au-dessus** du meuble télé, à **côté** du fauteuil...

Shaini : - Et **au-dessous** du canapé... Moi je trouve souvent mes affaires **sous** le canapé !

Psaranya : - Vas voir **dans** le tiroir de ton bureau !

Tharushi : - Bravo ! Il est **dedans** ! Il est **entre** deux livres ! Merci !

Joy : - Mais c'est quoi ce carnet ?

Nikesh : - Ma sœur s'amuse souvent à écrire des poèmes ! Elle adore ça !

Joy : - Je comprends pourquoi elle perd ses affaires : Les poètes sont toujours dans la lune !

5) Vocabulaire à retenir :

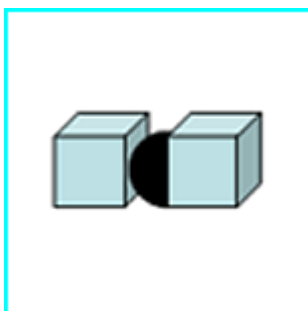
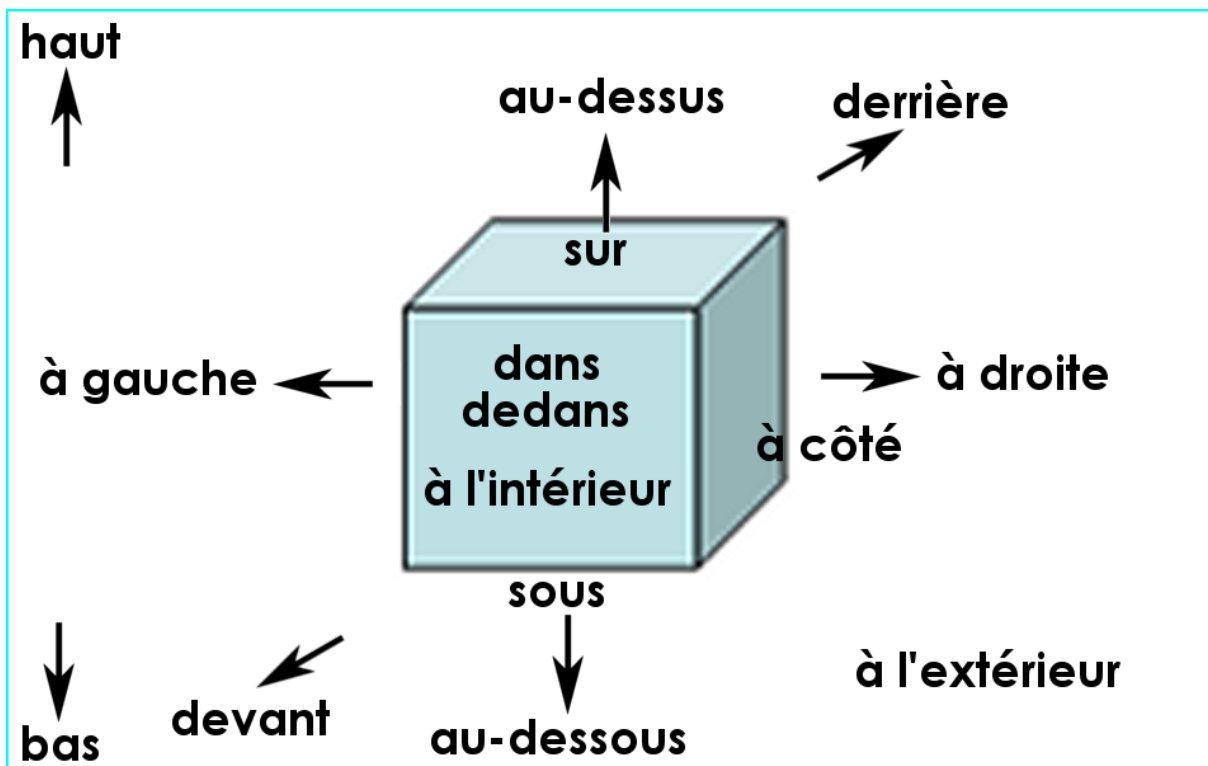

La balle est **entre** les boîtes.

La balle est **entre** les cubes.